



FONDI
STRUTTURALI
EUROPEI

pon
2014-2020



PER LA SCUOLA - COMPETENZE E AMBIENTI PER L'APPRENDIMENTO (FSE-FESR)

ISTITUTO COMPRENSIVO "I. COCCHI" (MSIC81000T)

Sede: Via Roma, 34 – 54016 Licciana Nardi (MS)

Tel. e Fax: 0187-474011 – C.F. 90007520456

PEC: msic81000t@pec.istruzione.it e-mail: msic81000t@istruzione.it Sito: www.iccocchilicciananardi.edu.it

LA VALUTAZIONE nella DIDATTICA a DISTANZA

SCUOLA SECONDARIA di PRIMO GRADO



CRITERI PER LA VERIFICA E LA VALUTAZIONE DELL'ATTIVITÀ DIDATTICA A DISTANZA SCUOLA SECONDARIA DI PRIMO GRADO

PREMESSA

Il DPCM 8/3/2020 e la conseguente nota ministeriale n. 279 stabiliscono la "necessità di attivare la didattica a distanza, al fine di tutelare il diritto costituzionalmente garantito all'istruzione". Aperto invece il problema della valutazione degli apprendimenti e della verifica delle presenze. Il testo ministeriale accenna a "una varietà di strumenti a disposizione a seconda delle piattaforme utilizzate", ma ricorda che "la normativa vigente (Dpr 122/2009, D.lgs 62/2017), al di là dei momenti formalizzati relativi agli scrutini e agli esami di Stato, lascia la dimensione docimologica ai docenti, senza istruire particolari protocolli che sono più fonte di tradizione che normativa".

Il processo di verifica e valutazione deve quindi essere definito dai docenti tenendo conto degli aspetti peculiari dell'attività didattica a distanza:

- non possiamo pensare che le modalità di verifica possano essere le stesse in uso a scuola;
- qualunque modalità di verifica non in presenza è **atipica** rispetto a quello cui siamo abituati;





FONDI
STRUTTURALI
EUROPEI

pon
2014-2020



PER LA SCUOLA - COMPETENZE E AMBIENTI PER L'APPRENDIMENTO (FSE-FESR)

ISTITUTO COMPRENSIVO "I. COCCHI" (MSIC81000T)

Sede: Via Roma, 34 – 54016 Licciana Nardi (MS)

Tel. e Fax: 0187-474011 – C.F. 90007520456

PEC: msic81000t@pec.istruzione.it e-mail: msic81000t@istruzione.it Sito: www.iccocchilicciananardi.edu.it

- dobbiamo puntare sull'**acquisizione di responsabilità** e sulla coscienza del significato del compito nel processo di apprendimento (a maggior ragione nell'impossibilità di controllo diretto del lavoro).

In breve si tratta di non forzare nel virtuale una riproduzione delle attività in presenza, ma di cambiare i paradigmi e puntare sull'aspetto FORMATIVO della valutazione.

Più in generale, riprendendo la conclusione della nota ministeriale n. 368 del 13/3/2020:

*“Giova allora rammentare sempre che uno degli aspetti più importanti in questa delicata fase d'emergenza è **mantenere la socializzazione**. Potrebbe sembrare un paradosso, ma le richieste che le famiglie rivolgono alle scuole vanno oltre ai compiti e alle lezioni a distanza, cercano infatti un rapporto più intenso e ravvicinato, seppur nella virtualità dettata dal momento. Chiedono di poter ascoltare le vostre voci e le vostre rassicurazioni, di poter **incrociare anche gli sguardi rassicuranti** di ognuno di voi, per **poter confidare paure e preoccupazioni senza vergognarsi di chiedere aiuto**”.*

Quando fare la valutazione?

Va concordato fra alunni e docente in base alla programmazione delle attività a distanza condivisa settimanalmente e alla disponibilità di accesso dell'alunno ai dispositivi connessi.





FONDI
STRUTTURALI
EUROPEI

pon
2014-2020



PER LA SCUOLA - COMPETENZE E AMBIENTI PER L'APPRENDIMENTO (FSE-FESR)

ISTITUTO COMPRENSIVO "I. COCCHI" (MSIC81000T)

Sede: Via Roma, 34 – 54016 Licciana Nardi (MS)

Tel. e Fax: 0187-474011 – C.F. 90007520456

PEC: msic81000t@pec.istruzione.it e-mail: msic81000t@istruzione.it Sito: www.iccocchilicciananardi.edu.it

Come?

La modalità può essere in asincrono e/o sincrono; in asincrono con compiti somministrati agli alunni attraverso la piattaforma EDMODO; oppure in sincrono preferendo e valutando anche le interazioni con il docente e i compagni durante le video lezioni.



Che cosa valutiamo?

Nel contesto nuovo della didattica a distanza, dove vengono richieste competenze trasversali e impegno nell'interazione con la scuola e con i docenti, non si può pensare di esprimere una valutazione basata solo sugli apprendimenti disciplinari e bisogna privilegiare modalità di verifica e valutazione di tipo **sommativo** e **formativo**.

In questo senso **la valutazione espressa sarà comunque positiva** perché terrà conto soprattutto del processo e non degli esiti.

Anche l'eventuale valutazione negativa troverà posto solo all'interno di un percorso di supporto e miglioramento da costruire con l'alunno e come tale **verrà comunicata, ma non registrata**.

La valutazione nell'ambito dell'attività didattica a distanza deve tener conto infatti non solo del livello di conseguimento, da parte di ciascun allievo, dei singoli obiettivi definiti dalla programmazione, ma anche della peculiarità della proposta didattica, delle difficoltà strumentali delle famiglie e della necessità degli allievi di essere supportati in un momento di incertezza e di insicurezza quale quello attuale.





FONDI
STRUTTURALI
EUROPEI

pon
2014-2020



PER LA SCUOLA - COMPETENZE E AMBIENTI PER L'APPRENDIMENTO (FSE-FESR)

ISTITUTO COMPRENSIVO "I. COCCHI" (MSIC81000T)

Sede: Via Roma, 34 – 54016 Licciana Nardi (MS)

Tel. e Fax: 0187-474011 – C.F. 90007520456

PEC: msic81000t@pec.istruzione.it e-mail: msic81000t@istruzione.it Sito: www.iccocchilicciananardi.edu.it

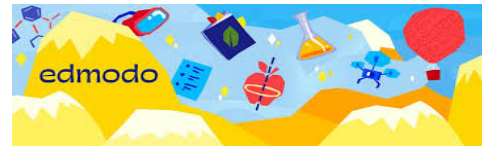

CRITERI PER LA VERIFICA

VERIFICA DELLE PRESENZE E DELLA PARTECIPAZIONE ALLE ATTIVITÀ

A questo proposito occorre accertarsi tempestivamente di effettive difficoltà da parte delle famiglie e mettere in atto quanto possibile per evitare discriminazioni e, ove possibile, fornire gli strumenti adeguati per partecipare all'attività didattica a distanza (contattare il DS, nel caso di necessità non segnalate durante il primo monitoraggio).

Solo dopo aver ricevuto tali riscontri e tenendo conto di essi si potrà acquisire elementi utili per la valutazione tramite:

- controllo della partecipazione attraverso le risposte agli input della scuola (comunicazioni, trasmissione di materiali, dialogo didattico);
- controllo delle presenze on line durante video lezioni e le attività in piattaforma;
- controllo del lavoro svolto tramite verifica della rimessa degli elaborati e dei compiti assegnati agli alunni.

VERIFICA DEGLI APPRENDIMENTI

Come l'attività didattica (vedi Linee Guida-Vademecum) anche la **verifica** può essere di tipo **sincrono** e **asincrono**.

Possono essere effettuate:

a) Verifiche orali:

- con collegamento a piccolo gruppo o con tutta la classe che partecipa alla riunione tramite video lezione.

La verifica orale **non dovrà ovviamente assumere la forma dell'interrogazione** (quesito/risposta) ma di **colloquio** (dialogo con ruoli definiti) e **conversazione** (informale e spontanea).





FONDI
STRUTTURALI
EUROPEI

pon
2014-2020



PER LA SCUOLA - COMPETENZE E AMBIENTI PER L'APPRENDIMENTO (FSE-FESR)

ISTITUTO COMPRENSIVO "I. COCCHI" (MSIC81000T)

Sede: Via Roma, 34 – 54016 Licciana Nardi (MS)

Tel. e Fax: 0187-474011 – C.F. 90007520456

PEC: msic81000t@pec.istruzione.it e-mail: msic81000t@istruzione.it Sito: www.iccocchilicciananardi.edu.it

b) Verifiche scritte:

In modalità sincrona possono essere effettuate verifiche strutturate attraverso la piattaforma Edmodo:

- a - Somministrazione di test (Quiz di Moduli);
- b - Somministrazione di verifiche scritte con consegna tramite la piattaforma Edmodo,

Si tratta di inserire compiti a tempo, ovvero compiti che vengono condivisi coi ragazzi poco prima dell'inizio della lezione, e dare come scadenza l'orario della fine della lezione.

In modalità asincrona si possono somministrare verifiche scritte di diversa tipologia con consegna tramite Edmodo, a seconda della disciplina e delle scelte del docente (consegna di testi, elaborati, disegni ecc.).

Partendo dal presupposto che la verifica è parte del processo di apprendimento non è assolutamente opportuno "fossilizzarsi" sul pericolo di eventuale cheating.

Le prove di verifica sono valide soprattutto come **verifica formativa per la valutazione del processo di apprendimento** e, a maggior ragione in questa situazione particolare, è bene valutarle "in positivo", cioè mettendo in risalto quello che "è stato fatto" e non ciò che "non è stato fatto" e, in caso di insuccesso, fornire strumenti per il recupero.

In questa ottica una modalità di verifica efficace è la costruzione di:





FONDI
STRUTTURALI
EUROPEI

pon
2014-2020



PER LA SCUOLA - COMPETENZE E AMBIENTI PER L'APPRENDIMENTO (FSE-FESR)

ISTITUTO COMPRENSIVO "I. COCCHI" (MSIC81000T)

Sede: Via Roma, 34 – 54016 Licciana Nardi (MS)

Tel. e Fax: 0187-474011 – C.F. 90007520456

PEC: msic81000t@pec.istruzione.it e-mail: msic81000t@istruzione.it Sito: www.iccocchilicciananardi.edu.it

CRITERI PER LA VALUTAZIONE



In base alle sopra descritte **azioni di verifica** la valutazione viene operata con i seguenti criteri¹

- presenza e partecipazione alle attività;
- disponibilità alla collaborazione con docenti e compagni;
- interazione costruttiva;
- verifica degli apprendimenti ed efficacia della compartecipazione alle lezioni online;
- costanza nello svolgimento delle attività, regolarità e rispetto delle scadenze;
- impegno nella produzione del lavoro proposto e nella rimessa degli elaborati;
- progressi rilevabili nell'acquisizione di conoscenze, abilità e competenze.

La valutazione sommativa delle prove, sempre positive, in quanto comunicazione di apprezzamento di un lavoro svolto e report di un percorso corretto, vengono registrate come tali su registro on line.

La scuola richiama le famiglie e gli alunni al patto di corresponsabilità educativa, firmato ad inizio anno scolastico da genitori, studenti e scuola, facendo leva sul concetto di attenta vigilanza, al fine di garantire la corrispondenza tra l'impegno dei docenti nella FAD (formazione a distanza) e l'altrettanto importante impegno nel lavoro degli studenti a casa.

¹ Fatto salvo quanto detto sopra a proposito della rilevazione delle difficoltà oggettive delle famiglie e tenuto conto degli interventi di supporto effettuati.

